



UAN/UDI/01-118/2020
Tepic, Nayarit; 09 de julio del 2020.

ASUNTO: Remisión del
2do. informe trimestral, FAM 2020

~~Dr. Isaías Elizarraraz Alcaraz~~
~~Director de Fortalecimiento Institucional~~
~~PRESENTE~~

Aconse

Por medio del presente me permito hacer entrega formal del 2do. informe trimestral de avance de obra, con recursos del Fondo de Aportaciones Múltiples (FAM); correspondiente al periodo 01 de abril al 30 de junio del 2020.

Se envía anexo un CD que incluye el archivo con el reporte de avances de infraestructura del FAM ejercicio fiscal 2020 en formato PDF y Excel.

De igual forma, se hace llegar la información vía correo electrónico, a las siguientes direcciones: rocioc@nube.sep.gob.mx, cenrique.sanchez@nube.sep.gob.mx y icarlosv@nube.sep.gob.mx.

Sin otro en particular, agradezco la atención y quedo a disposición para cualquier duda o aclaración.

Reciba un cordial saludo.

ATENTAMENTE

“POR LO NUESTRO A LO UNIVERSAL”

[Firma]
M.E.G.C. Aldo A. Zea Verdín
Dirección de la Unidad de Desarrollo Institucional



C.c.p. Expediente



2020

FAM

FONDO DE APORTACIONES MÚLTIPLES

DIRECCIÓN GENERAL DE EDUCACIÓN SUPERIOR UNIVERSITARIA
DIRECCIÓN DE FORTALECIMIENTO INSTITUCIONAL
SUBDIRECCIÓN DE FOMENTO INSTITUCIONAL/DEPARTAMENTO DE INFRAESTRUCTURA FÍSICA

Trimestre reportado

2do.

FECHA DE CORTE: 30/06/2020

REPORTE DESCRIPTIVO DEL INFORME DE AVANCE MENSUAL

DATOS DE LA UNIVERSIDAD

Nombre Universidad Autónoma de Nayarit
Entidad federativa: Nayarit
Clave Inst 911: 18MSU0019M

Planeación

RESPONSABLES

Obras y Mantenimiento

Nombre: Aldo Asunción Zea Verdín
Cargo: Director de la Unidad de Desarrollo Institucional
Teléfono: 01 (311) 211 8800, ext. 8786
Correo electrónico: aldozea.uan@gmail.com

Nombre: Ernesto Navarrete Méndez
Cargo: Director de Obra Universitaria
Teléfono: 01 (311) 211 8800, ext. 8638
Correo electrónico: er0407@hotmail.com

DATOS DEL AVANCE DEL PROYECTO

OBRA CONCLUIDA

Table with columns: Prioridad, Nombre del proyecto, Tipo de proyecto, Monto autorizado, Monto ejercido, Remanente, Alcance del proyecto, Acciones que sustentan el avance, Acciones por realizar, % de avance, Fechas, Observaciones, ¿Es susceptible de ser inaugurada?, Si ya fue inaugurada, Cuenta con Actas.

\$5,222,288.00 \$1,552,034.11 \$3,670,253.89

M.C. Jorge Rodríguez Peña González, Rector

Arq. Ernesto Navarrete Méndez, Director de Obra Universitaria

1 Se capturara los espacios que caracterizan a la obra o proyecto. Se podran tener tanta filas como sea necesario.
2 En esta seccion se redactara de forma breve y concisa los trabajos a realizar, mismos que se veran reflejados en el reporte fotografico.
3 Es importante que las fechas de inicio y termino esten actualizadas. Todas en dos digitos: dd, mm y aa.

2020

AÑO

FAM

FONDO DE APORTACIONES MÚLTIPLES

DIRECCIÓN GENERAL DE EDUCACIÓN SUPERIOR UNIVERSITARIA
DIRECCIÓN DE FORTALECIMIENTO INSTITUCIONAL
SUBDIRECCIÓN DE FOMENTO INSTITUCIONAL/DEPARTAMENTO DE INFRAESTRUCTURA FÍSICA

Trimestre reportado

2do.

FECHA DE CORTE: 30/06/2020

REPORTE FOTOGRÁFICO DEL INFORME DE AVANCE MENSUAL



Porcentaje de avance

7%

1 Nombre de la obra: **Construcción del 1er. Nivel y estructura 2do. Nivel segunda etapa en Licenciatura en Nutrición**

CROQUIS DE LOCALIZACIÓN

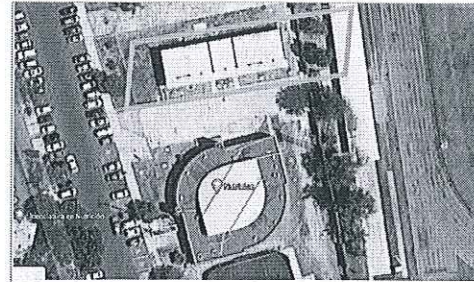

Referencia de fotos en croquis

UBICACIÓN DE LA OBRA O PROYECTO

AV. DE LA CULTURA SIN COL. CENTRO C.P. 6300, TEPIC, JALISCO.

ÁREA DE ATENCIÓN

FOTOS

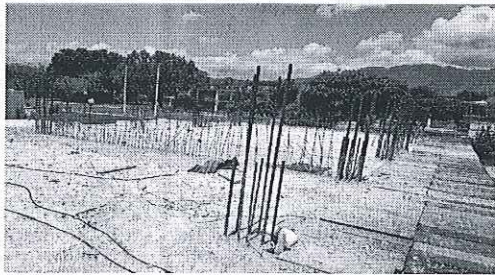

F1: Fachada principal

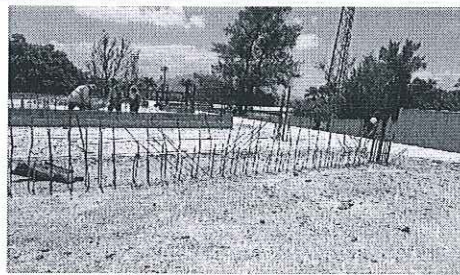

F2: Interior

Comentarios de los trabajos realizados:

A la fecha se han ejecutado los conceptos de demolición de muros y columnas de concreto. Demolición de hormigón de jalcreto. Demolición de perfiles. Se está trabajando con lo habilitado y armado de acero de diferentes diámetros.

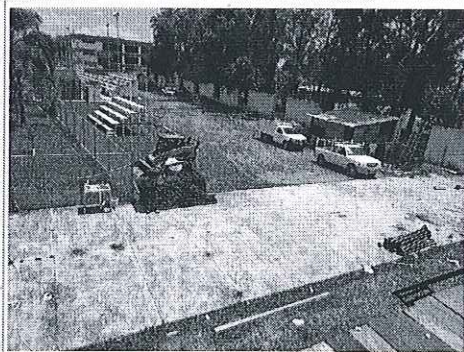

F3: Fachada posterior

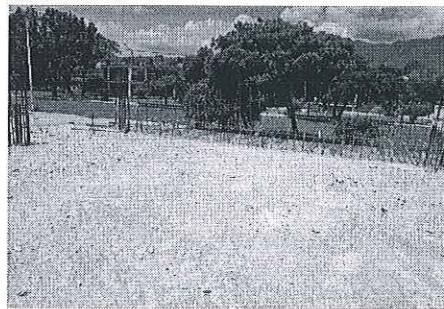

F4: Entrada

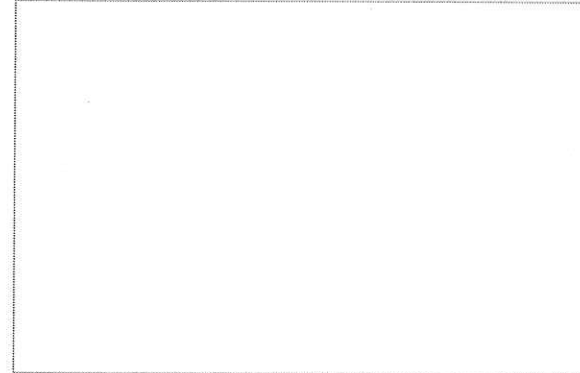

F6: Interior de obra

[Firma]
M.C. Jorge Ignacio Peña González, Rector

[Firma]
Arq. Ernesto Navarrete Méndez, Director de Obra Universitaria

* Es muy importante que se anexe reporte fotográfico de todas las obras. Para ello se anexa una pestaña, se podrán copiar tantas pestañas como sea necesario. Para equipamiento, mantenimiento y adecuaciones, en especial, se recomienda que se capture la misma toma, mismo ángulo y lugar para el antes, durante y después de la obra.